

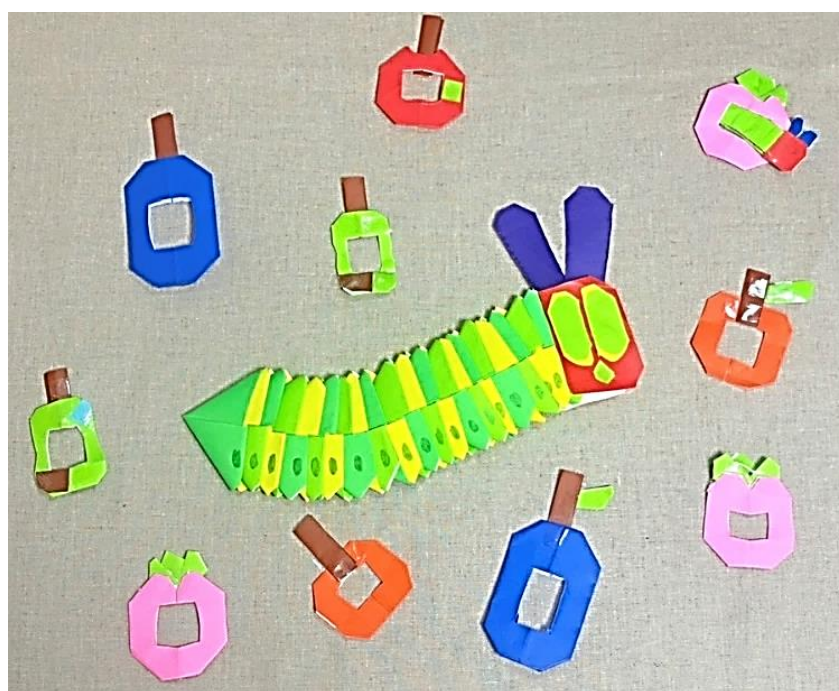

52号

2025年
5月発行



あおむしは
くねくねうごくよ



制作:菅澤侑真さん

写真/ピーターパンふくおか利用者 菅澤侑真さんの折り紙作品

ピーターパンふくおか利用者の菅澤侑真さんが、得意な折り紙で『はらぺこあおむし』の世界を表現してくれました。くねくねしたり伸び縮みしたり、リアルで楽しい動きをする素敵な作品です。侑真さんの作品を、ゆう通信の表紙を通して皆さまにご覧いただけることが嬉しいです♪次はどんな作品を作ってくれるのか、ピーターパンスタッフ一同楽しみにしています。(ピーターパンふくおか:加藤)

— 目 次 —

中期計画の概要と進捗状況報告	P2~3
5領域プログラムの紹介:ピーターパンふくおか	P4~5
新自主事業「ファミリーサポートとまりぎ」のご案内	P6
助け合い料金改定のお知らせ	P6
オススメスポット/美容室編	P7
スタッフリレー/第18 走者:事務局 浅野弘絵	P7
NEW 職員紹介	P8
認定NPO法人更新のご報告	P8
ご寄付へのお礼	P8

2024
s
2026

中期計画の概要と進捗状況報

グループゆうは、社会的課題の解決にむけ日々歩んでいますが、多くの課題を抱えています。その課題に向き合う為、幸い世代交代も果たしました。2024年から2026年の期間は、以下の目標を掲げましたが、特に経営基盤の強化と

基本理念 (使命)	2026年の達成目標		
	事業の方向性	重点項目	
	整備する	法人運営の基盤整備と管理体制を整備します	①赤字事業を0にし、資金繰り用資金を生み出す ①安定した“人材の確保” ②管理者の経営スキルの向上 ②事務局体制を整備する ②職員業務評価と給与等連動性 ③危機管理の研修、実践
	継承する	社会の役立つサービスを維持します	①助成金獲得 ②職員募集の工夫 ③職員の職位別研修 ・アセスメントスキルの強化 ・意思決定支援の強化 ③外部評価の実施
	支援する	社会的課題を把握し、人権が守られる暮らしのためにノーマライゼーションの推進を図り、良質なサービスの提供をします	①②③全てに連動 ○地域相談窓口の開設 ○各事業で関係機関会議に参加 ○保護者面談・アンケート・勉強会の実施
発信する	事業を通して把握した社会課題の解決のために政策提言を行うとともにグループゆうの活動について情報発信し、応援者を増やします	①政策提言 ②情報発信 ③認定 NPO 法人の継続	①政策提言 ②情報発信ツールの改善 ③認定 NPO を継続（応援者を増やす）

『選ばれる支援』

『働きたくなる職場』

『応援したくなる法人』

2～3年程度の期間をきめて目標を絞り込んでいます。近年はコロナ禍や事業の改廃等厳しい現実を経験しましたが、人材の確保に力を入れたいと思います。応援よろしく願いいたします！

2025 年度に取り組むこと

- ①事業の計画・収支の具体的到達目標の達成
 - ・月1回の共有および改善策の実施
- ①経営スキルの強化
 - ・職位上位者への経営研修の強化
- ①委託事業の受託に向けた検討
- ②職員への法人ミッション周知研修(改訂ミッションパンフレット使用)
- ②各事業の職場環境改善
 - ・月1回ミーティング
 - ・厚生労働省の「課題把握シート」使用
- ②クラウドツールの見直し・整備・運用
- ②業務評価の仕組みの改善
 - ・評価項目の見直し
 - ・管理者による年2回の面談
 - ・外部講師研修(職員・評価者)
 - ・職務分掌の見直し
- ②職場のストレスセルフチェックの実施
- ③危機管理委員会の拡充(ハラスメント・個人情報保護・苦情・事故・法令遵守)

- ①助成金応募
 - ・物品購入・施設改修・研修等を対象とする助成金への応募
- ②多様な勤務形態の給与形態の検討
 - ・中途採用
 - ・派遣
 - ・32h常勤事業 等
- ②職員募集窓口の拡充
 - ・ハローワーク・宮城県福祉人材センター・企業・HP
- ③職員の職位別研修の具体化と実施
 - ・障害特性等の基礎的学習/実践的なアセスメントスキルの獲得

- ①②③全てに連動
- 各事業の関係機関会議への参加
- 保護者面談・アンケートの実施
- 自主事業の開始『ファミリーサポートとまりぎ』

- ①政策提言書の提出
- ②ゆう通信4回/年(4・7・10・1月)発行
- ②HPのリニューアル(ミッション、指針、事業説明等)
- ②法人パンフレット(事業・ミッション)の改訂
- ③キャッシュレス寄付についての周知活動
- ③年間寄付者100名以上の応援者獲得を継続

2024 年度の報告

- ①赤字事業の改善対策の実施
 - ・日中一時の受入日の拡充
 - ・加算取得環境の整備
 - ・自主事業の料金改定
- ②管理者への経営や事業展開に関する研修
- ②事務局業務の引継ぎ
- ②ハローワーク、HP、ゆう通信、民間、情報誌を活用した求人
[実績]ハローワーク等(4人)
- ③年間を通して危機管理研修の実施

- ①施設備品整備・インフォーマルサービス・研修費用への助成金応募(洲崎財団・丸紅財団・朝日新聞・小林製薬)
- ②ハローワーク以外の職員募集窓口の活用
- ③職員の職位別研修計画の作成、共有
- ③サービスの外部評価の実施(1事業所実施)

- ①②③全てに連動
- 各事業の関係機関会議への参加
- 保護者面談・アンケートの実施
- 自主事業の準備『ファミリーサポートとまりぎ』

- ①『地域の多様な市民の集いの場』提言
- ②ゆう通信:年4回発行(4・7・10・1月)
- ②ミッションパンフレットの検討・たたき台作り
- ③キャッシュレス寄付の仕組みづくり検討
- ③認定NPO法人の更新が受理された
- ③認定要件を満たすための日常的業務の改善

ピーターパンふくおか 5領域プログラムの紹介

5領域とは…

「健康・生活」、「運動・感覚」、「認知・行動」、「言語・コミュニケーション」、「人間」が求められています。これらは互いに深く関連しており、全ての領域を総合的に

ピーターパン ふくおかの 支援理念

一人一人の発達やスキルに応じた個別支援計画に基づき、子どもたちの強みを活かしながら生活場面で必要なスキルを身につけることで、自信を持って活き活きとした生活を送ることを目指します。

「健康・生活」

子どもたちの健康的な生活習慣の確立と、日常生活スキルの向上を目指します。

頑張ったら良いことがあるという経験の積み重ねや、褒められて、認められることで自信が付き自己肯定感が育まれるように取り組んでいます。

お手伝い



▲シュレッダー作業

▲雑巾掛け

病院練習



◀採血の練習

通院や定期検診に備えて、採血や視力、心電図などの検査を想定して練習しています。やり方の見通しを持ち、安心して取り組めるよう心掛けています。

「運動」

身体機能の向上と感覚適応能力の向上を目指し

小集団での
運動遊び



▲ボール運び



▼箱積み

「言語・コミュニケーション」

言語理解・表現力の向上、他者との意思疎通能力の発達を目指します。

一人ひとりの特性に合わせて様々な方法でコミュニケーションスキルを引き出します。スタッフは、日々の過ごしから意思疎通の方法を見極め、おやつや余暇、お手伝いの場面などでそれを活かし、個々に合ったコミュニケーションの方法を探ります。



▲おやつ
コミュニケーションボード

▼余暇活動の
コミュニケーションボード



「人間関係」

対人関係スキルと社会力の促進などを目指します。

好きな遊びを
通じた関係作り

▶パランスボールを
している様子



本人の好きな遊びを通じて、他者との関係性を少しずつ築いています。

令和6年度の障害福祉サービス改定にて、放課後デイサービスでの療育で質の高い発達支援を推進するため、5領域を全て含めた総合的な支援を提供することが義務とされました。放課後デイサービスの支援は、単なるお預かりや活動提供だけではなく、利用児の発達や必要に応じた包括的なアプローチが求められています。今回はピーターパンふくおかでどのように5領域を取り入れ支援しているのか紹介いたします。

関係・社会性」の5つが放課後デイサービスの支援領域となっており、子どもたちの多様な成長を促進すること含めたサポートが不可欠となっております。

ピーターパン ふくおかの 支援方針

- ①アセスメントを実施し、根拠に基づいた支援を提供します。
- ②将来を見据えながら自立のための支援をご家族と一緒に考えます。
- ③個々の利用者の障がい特性や発達段階に応じた支援を提供します。
- ④ご家族や学校等の関係機関との連携を大切にします。

・感覚

の統合、身体的発達と環境
ます。

活動の一つ一つにねらいを設定して取り組んでおります。物を掴む・投げる、道具を使用するなどの様々な要素を遊びの中に取り入れて、運動能力が向上するように支援したり、感覚の特性に合わせた環境調整もおこなっています。

「認知・行動」

思考力・判断力の育成と行動調整、学習能力の向上と適切な行動の獲得のための支援を提供します。



▲課題をおこなっている様子

“一人でできた”という経験が自信となり新しい活動へ挑戦する意欲に繋がります。自立課題で学んだスキルをお手伝いや余暇の場面で活かしています。



個々の特性に合わせたスケジュールを準備して、見通しを持ちながら安心して活動できるよう支援します。

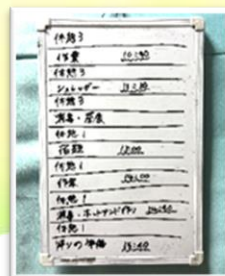

▲個々の特性に合わせたスケジュール

・社会性

ールの習得、社会参加と自立生活

小集団活動にて、順番や簡単なルールがある遊びを設定して社会性を育むよう支援します。

小集団時の活動



▼準備してある玩具を使用して順番を待っている様子



▲虫取りゲームの様子

まとめ

今回は、ピーターパンで5領域をどのようなねらいを持って取り組んでいるのかを紹介させていただきました。5つの領域は子どもたちの総合的な成長と自立を支えるために非常に重要となってきます。今後も子どもたち一人ひとりに寄り添った支援を心掛けていきたいと思っておりますのでよろしくお願いいたします。

(ピーターパンふくおか管理者：阿部 和樹)

ピーターパンふくおかの支援の詳細は法人ホームページをご覧ください。





新しい自主事業サービスを開始します

ファミリーサポート 「とまりぎ」

グループゆうでは令和 7 年 4 月 1 日から自主事業としてファミリーサポート「とまりぎ」という新しいサービスを開所しました。

「とまりぎ」は障がいを持つお子さんのご家族やご兄弟のための相談支援を提供いたします。従来の計画相談支援は障がいをもつご本人へのサービス提供の相談支援ですが、「とまりぎ」ではご家族やご兄弟・姉妹が抱える不安や悩みに寄り添いながら相談員とともに解決策を考えていくことができます。「本人支援は制度が色々あるのに、家族・兄弟・姉妹の相談の場はないな～」の声が開所のきっかけです。

ご家族が忙しい毎日の中で一度立ち止まり、お子さんとの向き合い方をじっくり考え、「明日からまた頑張ってみよう!」と思える場所になりたいと思っております。ぜひ足を運んでみてください。

サービス内容の詳細につきましては同封のパンフレットをご覧ください⇒



令和 7 年 4 月から

助け合いの利用料金が変わります

当法人では、長らく据え置いてまいりました助け合いの価格につきまして最低賃金の値上げおよび物価高騰により、誠に恐縮ではございますが、令和 7 年 4 月分より改定させていただきたくことになりました。

ご利用者様におかれましては、何卒これらの諸事情をご賢察いただき、ご理解とご協力を賜りますようお願い申し上げます。

これからも住み慣れた地域で安心して生活を続けていくためのサービスをお届けし、皆様に喜んでいただけるように努めてまいります。

⇐ 詳しい料金については同封のパンフレットをご覧ください。



助け合い支援員を募集しています。

資格不問、グループゆうの正会員としてご登録いただきます。

問い合わせ先: 022-348-4880(澤里)



このコーナーは、

地域の中で合理的配慮が感じられるお店や病院、遊び場等、他の誰かにオススメしたい場所を紹介します。



美容室編

仙台市サンホームの卒園児のお母さんがだれにもオープンな美容室を開かれました。

美容室 o ā k

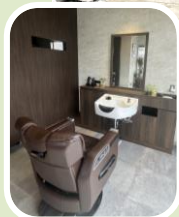

◀ 落ち着いた店内

泉区将監の住宅地にある新しい美容室です。
店内は1席のみの個室空間で、タブレットを見たり、歩き回っても大丈夫な環境の中で施術を受けることができます。美容室という場所に慣れることから少しずつ練習していきたい方にもオススメです。

まずはご見学だけでもOKです。
頑張ってみたけど途中でおしまいとなっても大丈夫ですので、ぜひ一度ご相談ください！



店長の阿部さん

MENU

- ◎カット……………¥1,500
- ◎カット〔小学生まで・65歳以上〕……………¥1,300
- ◎シャンプー……………¥+500
- ◎カット〔シャンプー・髭剃り込〕……………¥2,800
- ◎部分カット……………¥500～

※その他のメニューあり

☎090-4577-5784

〒981-3132 仙台市泉区将監2丁目7-1

営業時間 10:00～18:00

定休日 不定休 駐車場 2台あり



スタッフリレー

職員が職員に質問したり、仕事以外の自由記述から普段は見えない素顔を紹介する企画です。
第17走者「成瀬 理沙さん」から第18走者「浅野 弘絵さん」へバトンが渡されました。

●第18走者：浅野 弘絵

- 所属：事務局、居宅介護
ピーターパン・ショートステイ
- 勤続年数：20年 ●出身地：仙台市



浅野さん教えて！ ※成瀬 理沙さんからの質問です

- 子どもの頃の呼び名やあだ名は？：ひろ
- 学生時代(勉強以外で)がんばっていたことは？：
大学時代はピーターパンのボランティアとホームヘルプ
- 人以外の動物になるなら何になりたい？：
猫かアラスカン・マラミュート
- 好きな映画やアニメはありますか？：
I am Sam、きみに読む物語、マイ・インターン
- 座右の銘を教えてください！：
玉磨かざれば光なし



自由記述欄

最近のマイブーム

韓国語の勉強

推しのお話を字幕なしで聞き取るべく1年程少しずつ勉強し、おおよその聞き取りと読みができるようになりました😊
初心者にはDuolingoがおすすめです！

현진아, 나도 열심히 할게!

chatGTPなどの生成AI

生成AIを効果的に使うことで作業効率が格段に良くなったことと、アイデアのブラッシュアップに役立ったことに感動🌟効果的なプロンプトの出し方などをもっと勉強したいなと思っています😊

第18走者 浅野 弘絵さんから、仙台市サンホームの石川久瑠未さんにバトンが渡されます。次号もお楽しみに！

New
職員紹介

ワークスペース歩°歩°
千葉 紗野佳

[R7 年 3 月～]



- 趣味・特技…旅行・ライブ鑑賞
- 好きな言葉…一日一笑 😊
- 抱負…皆さんと笑顔で過ごせるように、元気いっぱい頑張ります！

助け合い

佐々木 えい子

[R7 年 2 月～]



- 趣味・特技…テニス・カラオケ・映画
- 好きな言葉…前向き・挑戦
- 抱負…ご縁があってお仲間に入れて頂きました。手探りですが頑張ります。

“認定NPO法人”の更新申請が認められました！

今期、仙台市に三回目の認定NPO法人の申請を行い、1月から2月にかけて3日間の訪問調査を経て、無事認定されましたことをここにご報告し、皆様のご支援に深く感謝申し上げます。

認定NPO法人制度は、国が寄付文化の醸成を目指し、要件を満たしたNPOへの市民の寄付に対し、税制の優遇を受けられる仕組みを作ったものです。税制の優遇措置がある為、認定要件は組織・経理・事業活動の適性や、情報公開の是非、不正や法令違反していないかなど 9 つの分野にわたりますが、中でも、年間100名以上の市民が寄付をもって参画（バックアップ）してくださっていることの証明を求められる「パブリックサポートテスト」は厳しい要件です。しかし、今回は5年間で519名もの個人・団体の皆様に応援していただく事ができ、「認定」の更新が叶いました。認定の通知を受け、皆様の信頼に報いることができたことを、皆で喜び合いました。グループゆうは、認定の為にクリアすべき要件の全てが、法人の信頼の確立に繋がると信じて向き合っていました。また、事業の質を高め、制度で手の届かない社会的課題にも取り組んでまいります。

これからも引き続き厳しい評価と応援をいただきますよう、心よりお願い申し上げます。

ご寄付を
ありがとう
ございます

ご寄付頂いた振込用紙に、メッセージが添えられていることはあまりありません。

でも、その空白からいつもたくさんの声が聞こえます。

「見てるよ!」「がんばろう」「一步一步だね」「応援してるよ」「一緒に進もう」…

はい、頑張ります！

【令和7年1月～3月】（※敬称は略させていただきます）

館家の教会 高橋恵美子、池田敏彦、小松原靖子、阿部俊典、栗田政利・圭介、石井綾子、池田通子、石山利代、認定特定非営利活動法人あかねグループ、濱谷幸子、佐藤美沙、浅野史絵、佐藤勝哉、市川 朗、川北信子、笹岡靖子、和田栄子、木村明枝、澤里幸一、吉野優美、佐々木節子、澤里友紀、澤里森子、小田 聡、庄子早苗、齋藤和広、高橋路代、深畑 亮、愛子観光バス(株)

※ゆう通信は 50 号より各事業所が編集を担当し発行しています。今号はピーターパンふくおかが担当しました。

編集
後記

今年度最初の「ゆう通信52号」をお読みくださりありがとうございます。お読みくださる方を思いながら、分かりやすい文章・写真とは…と職員みんなが悩み相談し出来上がったゆう通信。編集を通し、たくさんの方に支えていただいているのだと実感いたしました。お読みくださった皆様、お力添えいただいた皆様に心より感謝いたします。（ピーターパンふくおか職員一同）

発行:認定 NPO 法人 グループゆう
〒981-3212 仙台市泉区南中山 2-12-3
【TEL/FAX】022-376-7679
【ホームページ】<https://www.g-yuu.com>